

Reflets de Salleboeuf

Découvrons notre village

Le bourg hier et aujourd'hui

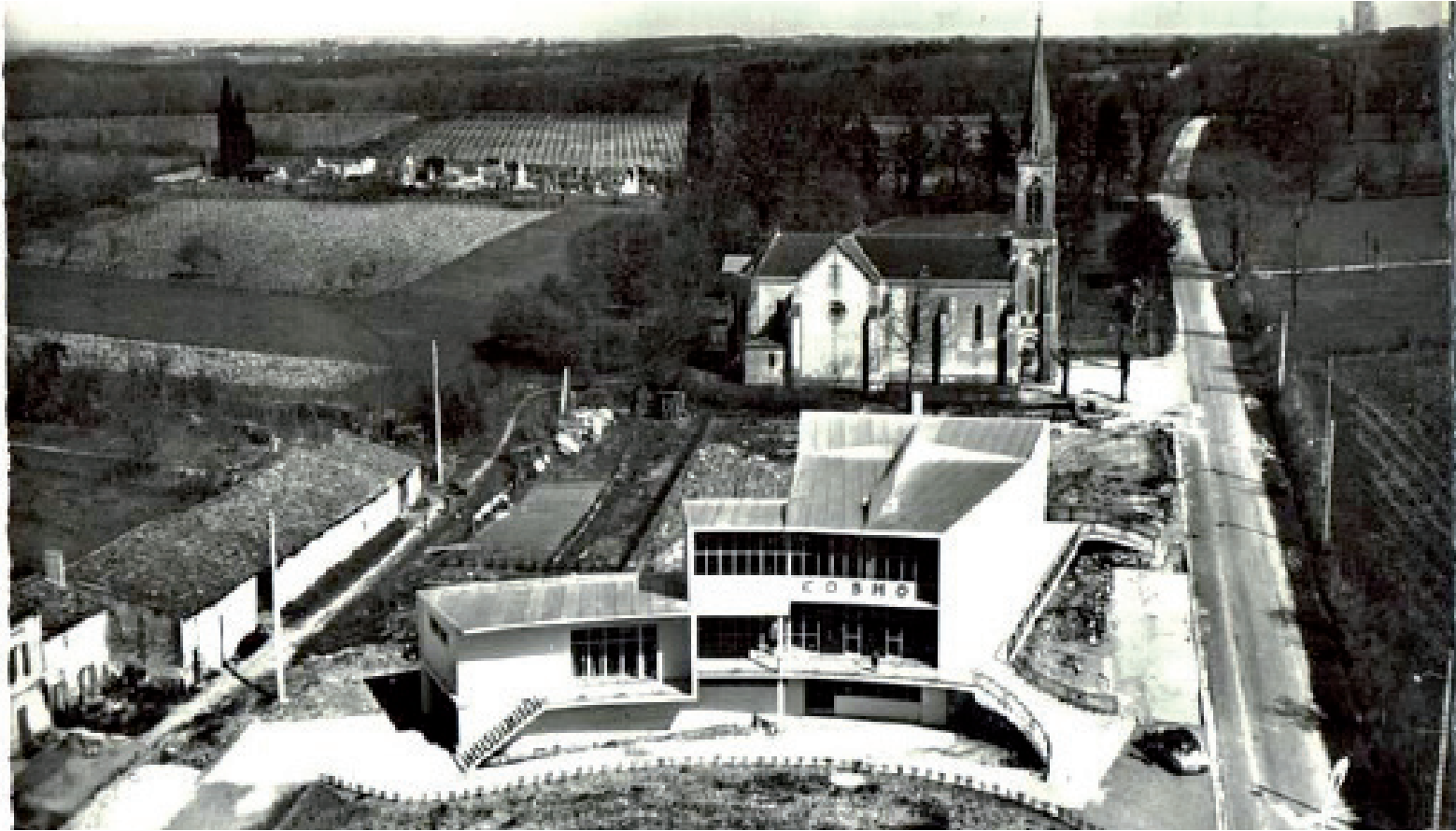

Le Cosmos en 1960

Le pôle associatif en 2019



Le bourg du village en 1950

Sur la photo de Sallebœuf en 1950, l'on aperçoit, à gauche à mi-hauteur, le hangar américain qui était la salle des fêtes d'alors.

A l'opposé, à droite, le grand bâtiment, tout en longueur, est l'immeuble Mares qui disparaîtra pour laisser place au Cosmos.

En plein centre, la mairie-école se reconnaît par son bâtiment central à étage auquel sont accolées, de chaque côté, les deux salles de classe. A l'arrière du bâtiment, les deux petites constructions sont les chais à vin des instituteurs de l'époque.

L'on remarque aussi, longeant la rue et passant devant la mairie, le ruisseau l'Estey qui n'était pas encore canalisé.

Hors des rues principales, il y a peu de constructions. La population qui n'est à l'époque que d'environ 600 habitants est disséminée dans les différents hameaux. Sallebœuf est une commune agricole.



Le bourg du village en 1960

Dans les années 1960, nous remarquons le début de l'évolution de la population de la commune et cela se matérialise par des modifications dans le bourg.

Devant l'église, une nouvelle salle des fêtes, appelée le Cosmos, a pris la place de l'immeuble Mares et le hangar américain a été démonté.

Derrière la mairie-école, de nouvelles salles de classe sont apparues et les chais à vin des instituteurs ont disparu.

Au premier plan l'on peut voir la maison et l'atelier de l'ancien forgeron Jacques Guimberteau et en face de ceux-ci ceux de l'ancien charron Justin Roche. Les constructions du bourg sont encore clairsemées.



Le bourg du village en 2019

La population de la commune est maintenant d'environ 2500 habitants. De nombreuses habitations se sont dressées dans le bourg.

De nouveaux équipements sont apparus. L'école s'est agrandie et un restaurant scolaire la joute désormais. Un terrain de football, des courts de tennis et une salle multi activités ont vu le jour. Le foyer rural, ex Cosmos, devenu le pôle associatif a été réaménagé et relooké. La médiathèque s'est installée dans le bâtiment de la Source. Les chemins blancs sont devenus des voies goudronnées. Le gaz de ville et le tout-à-l'égout ont été installés et le téléphone généralisé.

Sallebœuf, qui se situe dans l'aire de Bordeaux, est devenue une cité dortoir mais elle reste aussi une commune rurale avec 75% de son territoire consacré à l'agriculture ou qui reste en zone verte.





Le bourg en 2019 depuis la rue Notre Dame de Patène

Avenue Gustave Eiffel



Le carrefour vers l'église



Le pont du bourg



Vue aérienne de l'église : années 1950 / 2019



Vue depuis le chemin de Labatut : 1960 / 2019

